ЧĂВАШ ЕН

Музыки Иван Андреевăн

Сăвви Юхма Мишшин

Хаваслăн, çĕклĕнӳллĕн

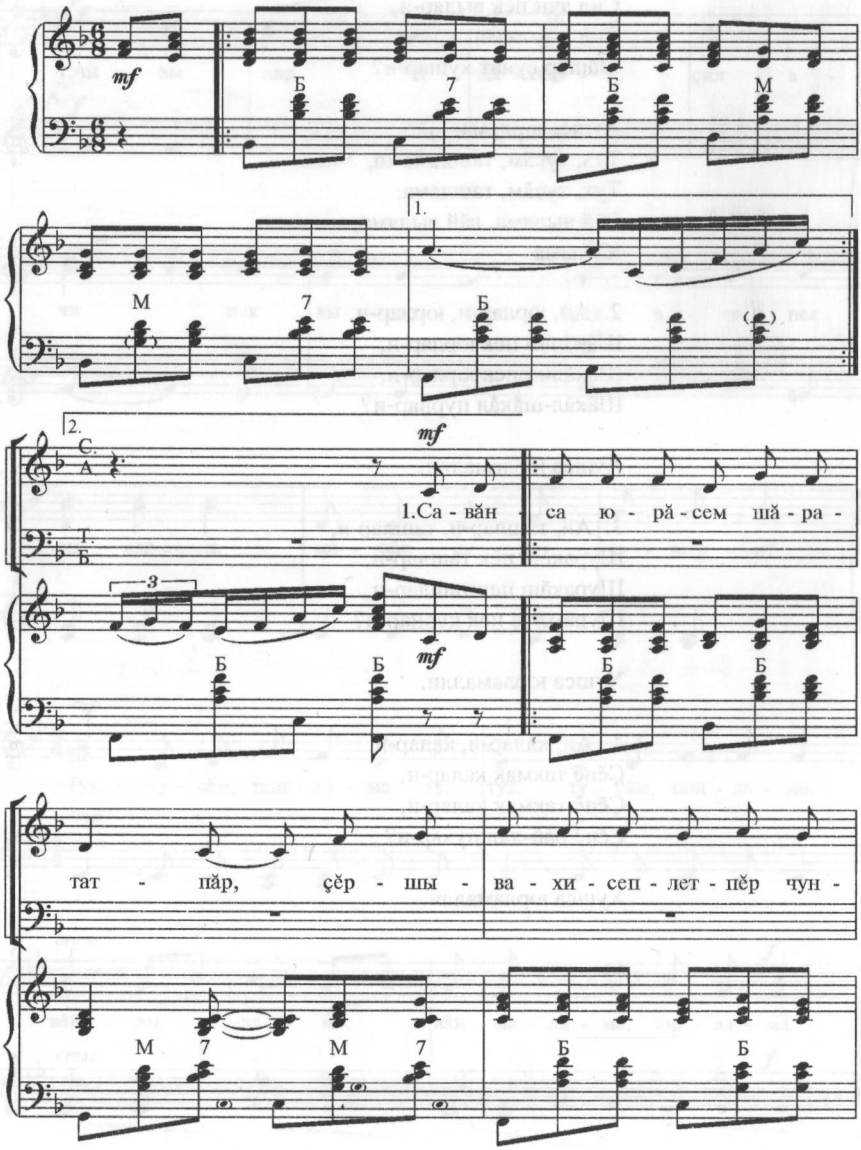

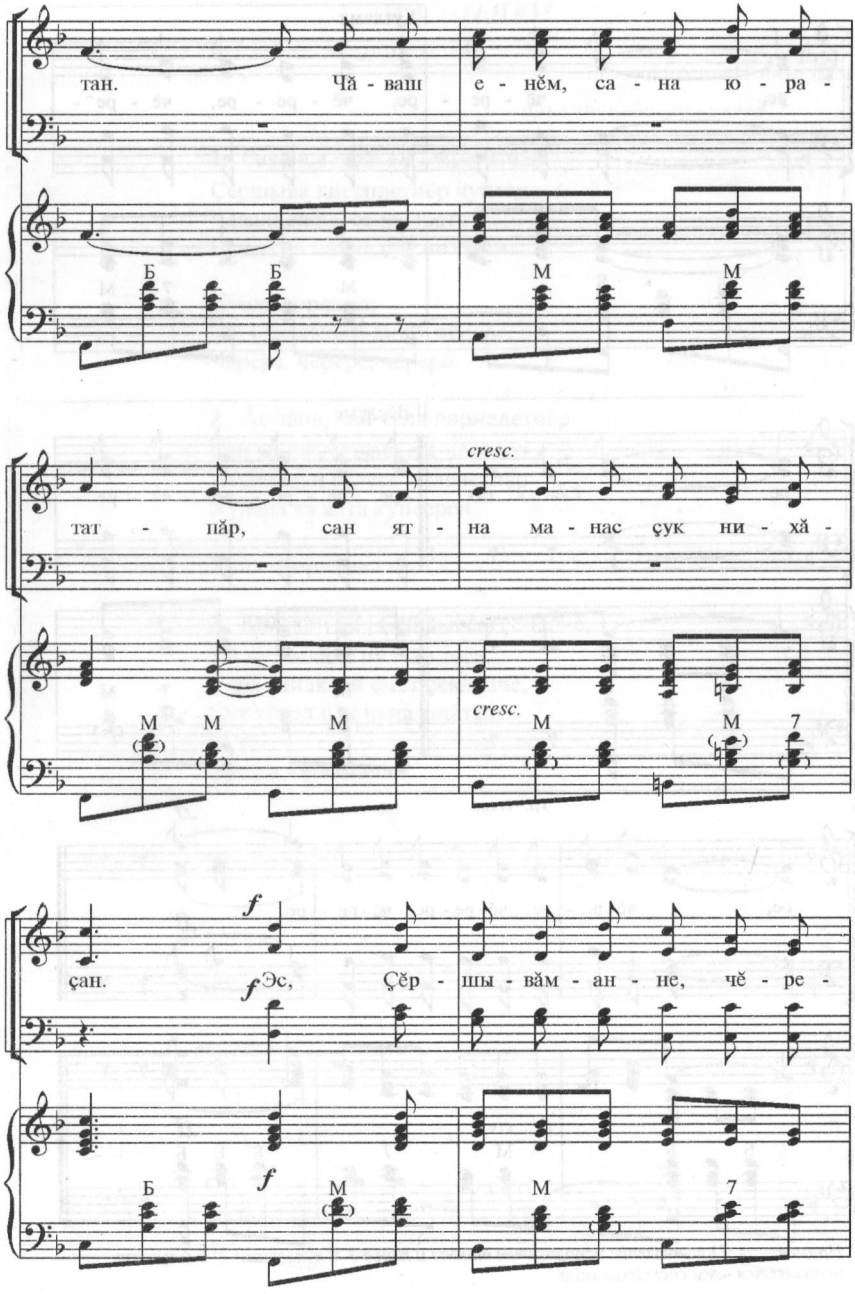
тан. Чă - ваш е - нĕм, са - на ю - ра -
Б Б М М
cresc.
тат - пăр, сан яг - на ма - нас çук ни - хă -
М М М М М 7
cresc.
çан. Эс, Çĕр - шы - вăм - ан - не, чĕ - ре -
f
Б М М 7

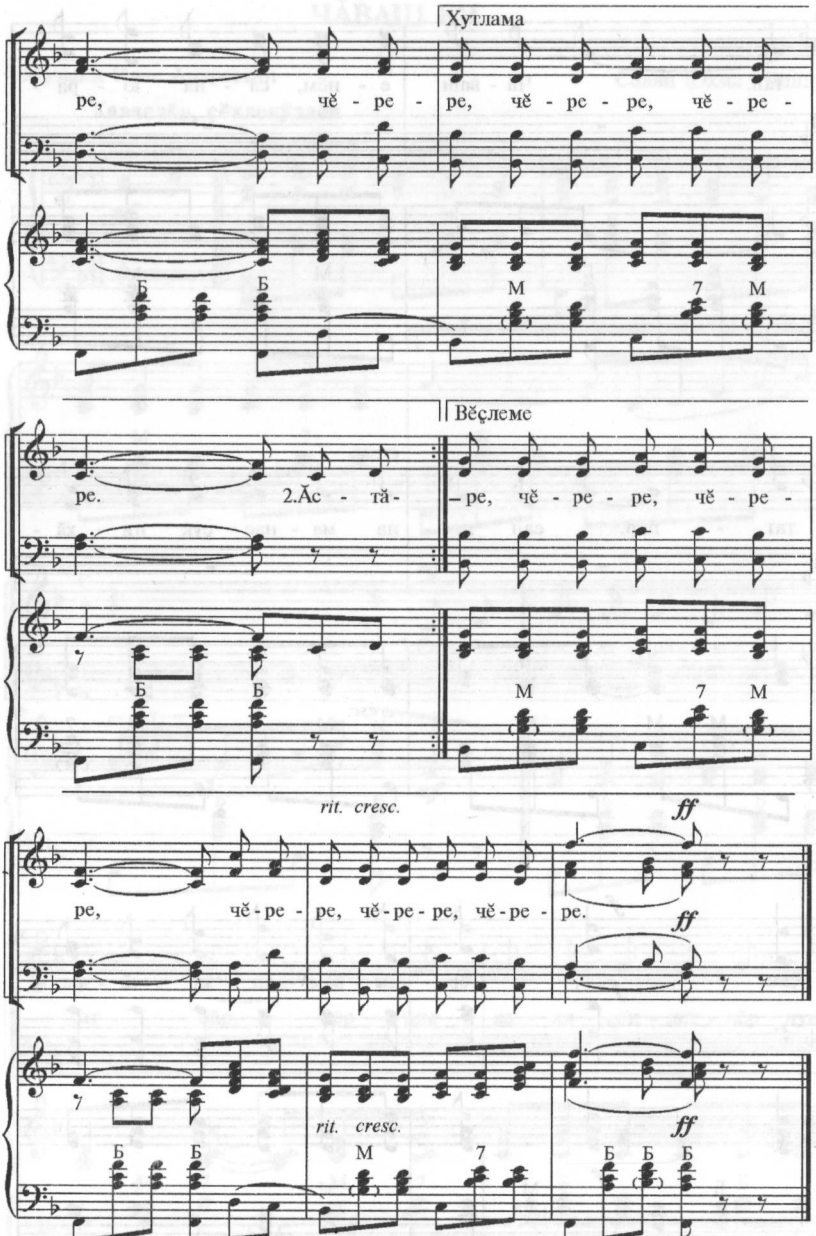

Примечания: 1) вступление исполняется также и перед 3-м куплетом; 2) 3-й куплет исполняется всем составом хора.

1. Саванса юрăсем шăрататпăр,
Çĕршыва хисеплетпĕр чунтан.
Чăваш енĕм, сана юрататпăр,
Сан ятна манас çук нихăçан.

Хушса юрлама:
Эс, Çĕршывăм-анне, чĕрере,
Чĕрере, чĕрере, чĕрере.

2. Ăс-тăна, вăй-хала парнелетпĕр
Сан валли, Чăваш ен, чĕререн.
Йышпалан ĕçлесе киленетпĕр
Хулара та ялта кунсерен.

Хушса юрламалли.

3. Юмахри пек Çĕршывăм çĕнелчĕ,
Ун пуласлăхĕ пултăр таса.
Сарă кайăклăн ĕмĕт çĕкленчĕ,
Çут хĕвел пек чуна ăшăтса.

Хушса юрламалли.