РОДИМЫЙ КРАЙ

Слова В. Алатырцева
Музыка Н. Карлина

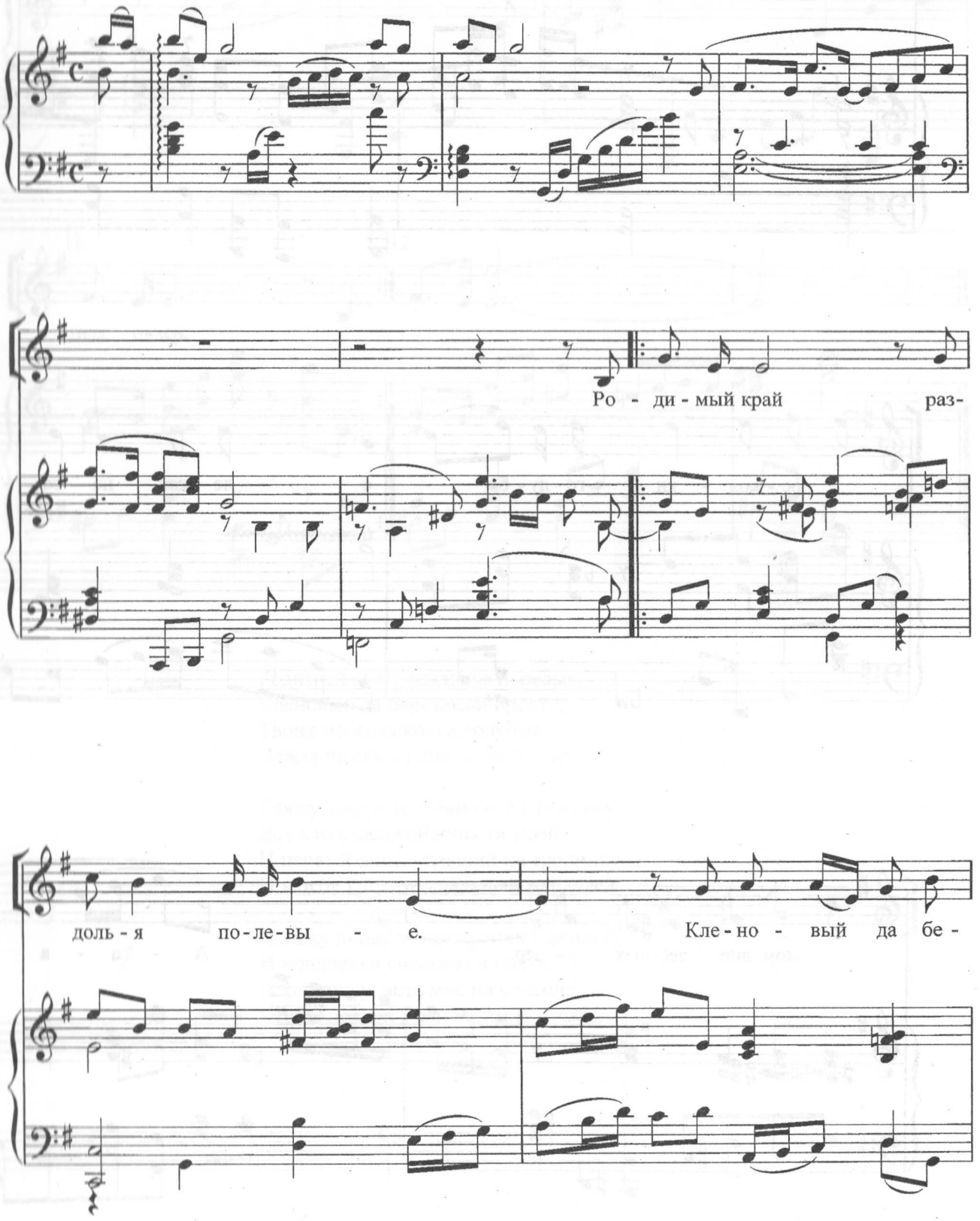

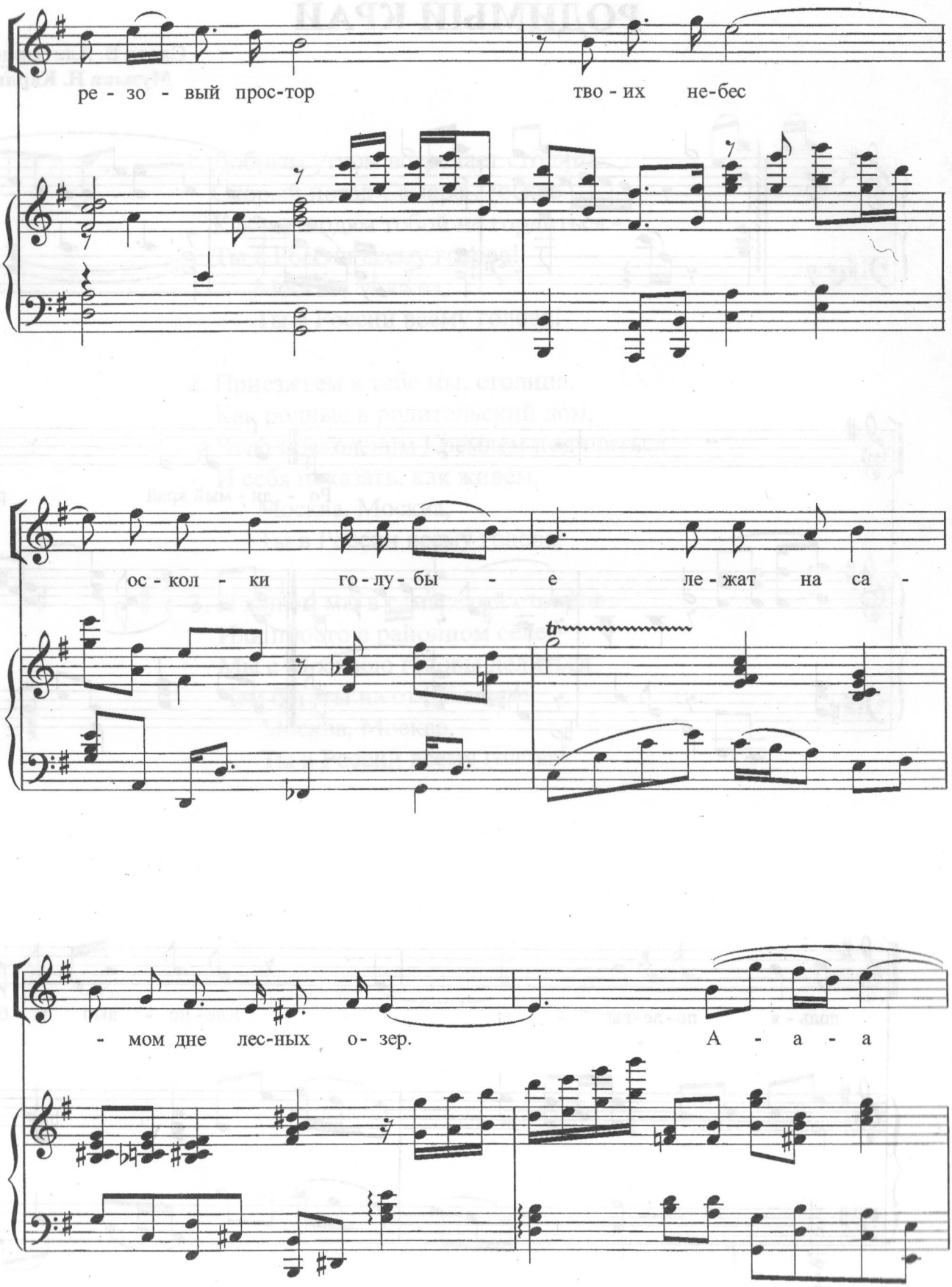
ре - зо - вый прос-тор тво - их не-бес
ос - кол - ки го - лу - бы - е ле - жат на са -
- мом дне лес-ных о- зер. А - а - а

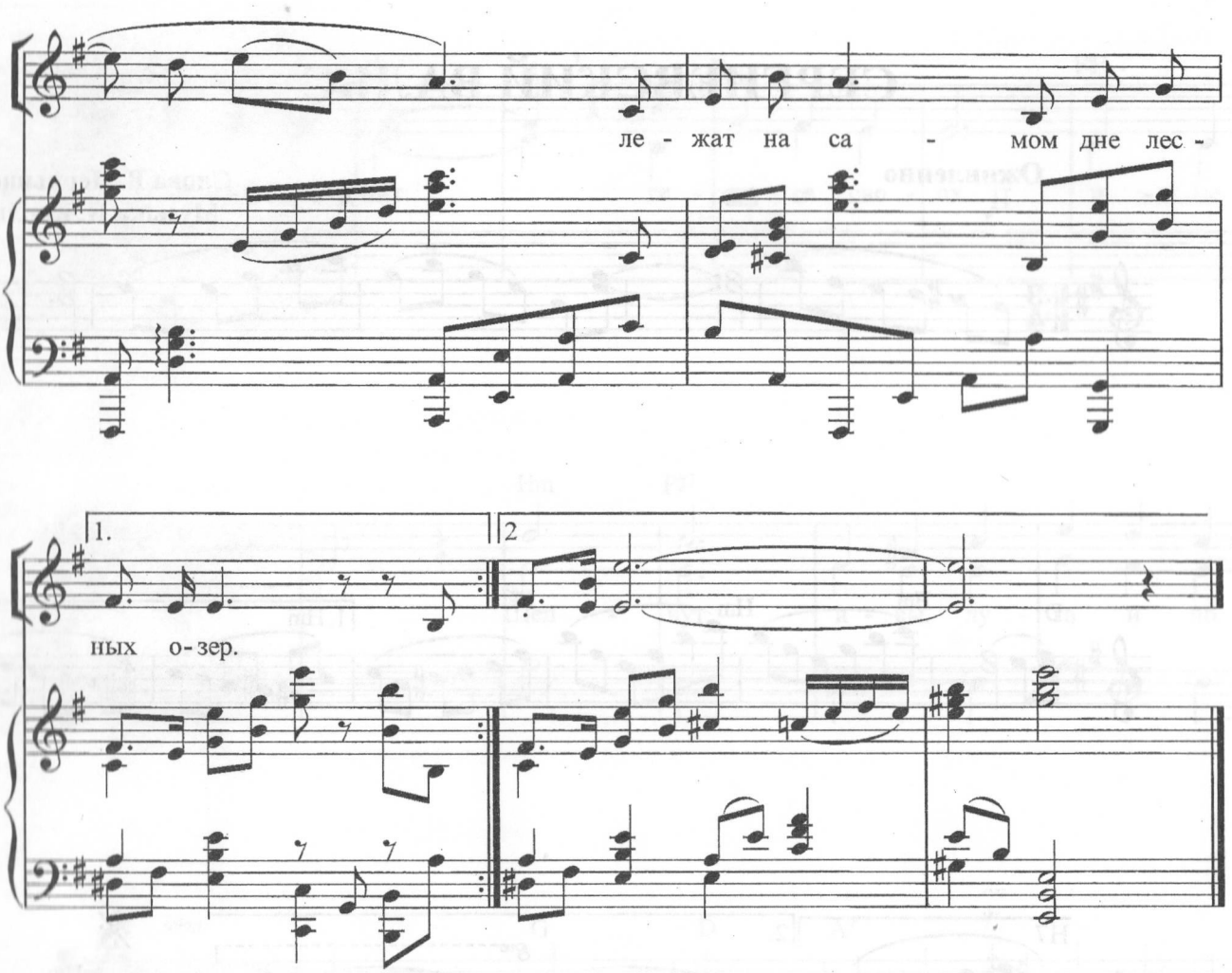

Родимый край, раздолья полевые,
Кленовый да березовый простор.
Твоих небес осколки голубые
Лежат на самом дне лесных озер.

Гляжу вокруг и словно все в новинку,
Все как в далекой юности моей.
И первый лист, упавший на тропинку,
И в небе крик прощальный журавлей.

И вижу вновь я мир проникновенней,
И юношески счастлив я опять,
И хочется упасть мне на колени,
Чтобы поклон Родной земле отдать.